Otawa– ob. wiejski [021504_2]

MAPA DO CELÓW PROJEKTOWYCH

Obręb Stanowice [0026]

dz. nr: 494/682, 494/645 i inne

Sekcja: 6.145.14.02.2.3, 6.145.14.02.2.4, 6.145.14.02.4.1, 6.145.14.02.4.2

1. Układ współrzędnych: PL-2000, strefa 8 (18)
2. Układ wysokościowy: PL-EVRF2007-NH
3. Informacje o służebnościach gruntowych mających wpływ na zagospodarowanie gruntów stanowiących w granicach inwestycji – nie badano.
4. Oznaczenie granic obszaru, który był przedmiotem aktualizacji:

Nie wykonano się fotoindeksu w terenie trwych nie wykopanych na mapie zasadniczej przedstawionych, które nie były zgłoszone do inwentaryzacji oraz w miejscach gdzie brak jest informacji w materiałach źródłowych.

Skala 1:500

GK.6640.1194.2025

Wrocław, 01.07.2025 r.

LEGENDA:
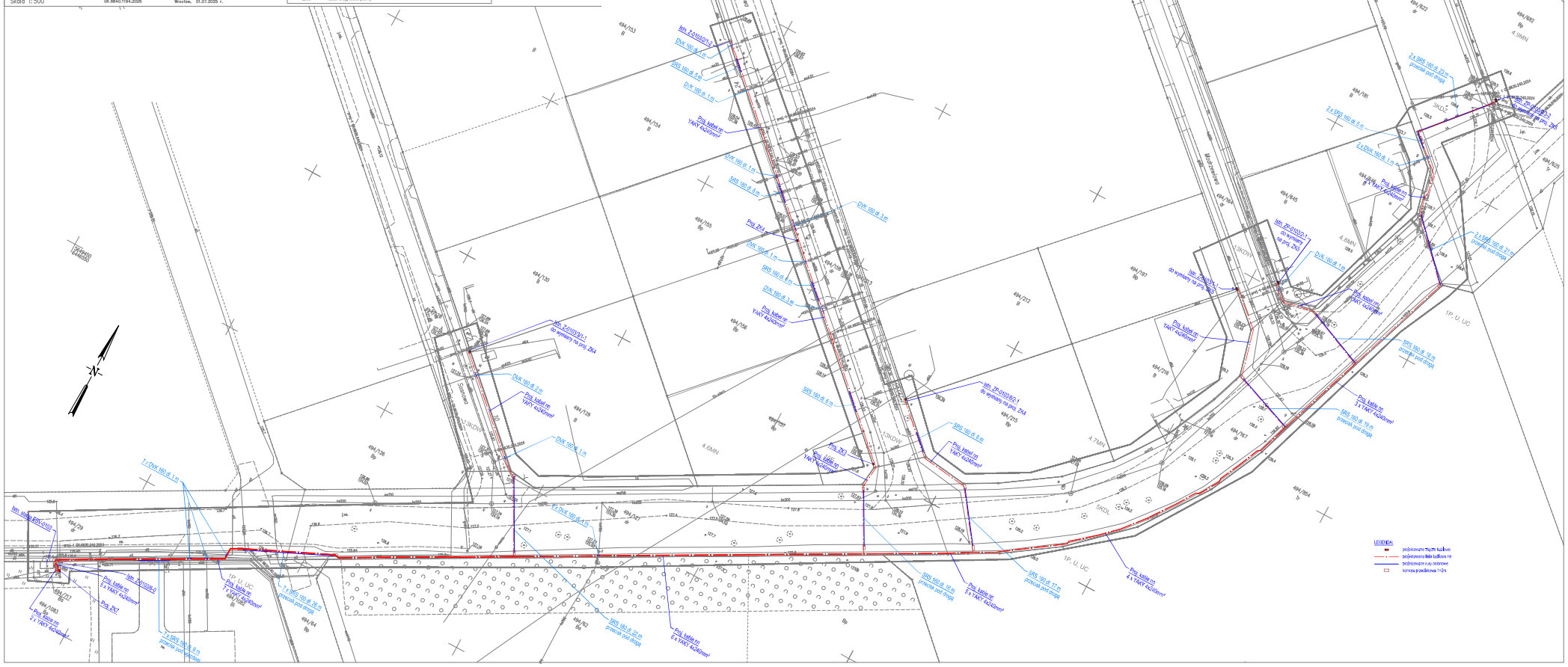
- linie rozgraniczające wg MPZP
- linie rozgraniczające dla zapisu
- 1/U tereny zabudowy mieszkaniowej jednorodzinnej
- P, U, UC tereny obiektów produkcyjno, składowych i magazynowych, tereny usługowe, tereny usługowe wbudowane
- E tereny infrastruktury technicznej-elektroenergetyka
- KDZ tereny dróg publicznych-droga zbiorcza
- KDL tereny dróg publicznych-droga lokalna
- KDW teren dróg wewnętrznych